

FÖHRENWALD DERBY

CEI2*1*/ CEIYJ2*1*/CEN-A, CEN-C Neu in

Weikersdorf/Steinfeld vom 19.06.-20.06.2026

ÖSTM-Distanz Allgemeine Klasse, ÖM-Distanz Junioren/Jugend

Datum der Veranstaltung:	19.06. -20.06.2026 CEN-A, CEN-C
Turniernummer:	26295
Veranstalter:	Calapo Racing Team
Vereinsnummer:	2-334
Nennschluss:	CEN-A: 08.06.2026 CEN-C Neu: 19.06.2026 direkt beim Veranstalter, bis um 16h möglich, Boxen dann nur mehr nach Verfügbarkeit
Austragungsort:	High Class Horse Center Weikersdorf Blätterstraße 214 A-2722 Weikersdorf www.hhc.at
Strecke:	eben, 20% Feldwege, 80% Wald- und Wiesenwege
Teilnehmerzahl:	Die Boxenanzahl ist auf 60 limitiert
Kontaktadresse Anmeldung: Kontakt Presse:	Mag. Daniela Vadehra Email: info@calaporacing.com Telefon: +43 660 5050360
Kontaktadresse Veranstalter:	Mag. Anil Vadehra Email: info@calaporacing.com Telefon: +43 660 5050360
Turnierbeauftragter:	Ing. Harald Grinschgl
Turnierleiter:	Mag. Anil Vadehra
Richter:	Ing. Harald Grinschgl (AUT) Haider Alzubi (JOR) FEI***
Steward:	Anita Gödl (AUT)
Tierarzt:	Dr. Mohammed Ibrahim Al Hammad (KSA) Dr. Andrea Pallos (HUN) Dr. Norbert Maza (HUN)
Genehmigt:	Oeps Turnierreferat am 23.04.2026

Bewerbe																								
Bewerb 1: CEI ** Bewerb 2: CEIJ** Bewerb 5: CEN-A	120km auf Bestzeit Massenstart - RV: § 604/1 <table border="1" style="width: 100%; border-collapse: collapse; margin-top: 5px;"> <thead> <tr> <th style="width: 20%;">Etappen</th> <th style="width: 20%;">Km</th> <th style="width: 60%;">Pause (Minuten)</th> </tr> </thead> <tbody> <tr><td>1</td><td>30</td><td>40</td></tr> <tr><td>2</td><td>20</td><td>30</td></tr> <tr><td>3</td><td>30</td><td>40</td></tr> <tr><td>4</td><td>20</td><td>50 (mandatory reinspection)</td></tr> <tr><td>5</td><td>20</td><td>Ziel</td></tr> <tr><td>Km Gesamt</td><td>120</td><td></td></tr> </tbody> </table> <p style="margin-top: 5px;">Mindestgeschwindigkeit: 12km/h Mindestgewicht 70 KG Allgemeine Klasse 60 KG Jugend / Junioren / YR</p>			Etappen	Km	Pause (Minuten)	1	30	40	2	20	30	3	30	40	4	20	50 (mandatory reinspection)	5	20	Ziel	Km Gesamt	120	
Etappen	Km	Pause (Minuten)																						
1	30	40																						
2	20	30																						
3	30	40																						
4	20	50 (mandatory reinspection)																						
5	20	Ziel																						
Km Gesamt	120																							
Bewerb 3: CEI* Bewerb 4: CEIJ* Bewerb 6: CEN-A	100km auf Bestzeit – Massenstart- RV: § 604/1 <table border="1" style="width: 100%; border-collapse: collapse; margin-top: 5px;"> <thead> <tr> <th style="width: 20%;">Etappen</th> <th style="width: 20%;">Km</th> <th style="width: 60%;">Pause (Minuten)</th> </tr> </thead> <tbody> <tr><td>1</td><td>30</td><td>40</td></tr> <tr><td>2</td><td>20</td><td>30</td></tr> <tr><td>3</td><td>30</td><td>40</td></tr> <tr><td>4</td><td>20</td><td>Ziel</td></tr> <tr><td>Km Gesamt</td><td>100</td><td></td></tr> </tbody> </table> <p style="margin-top: 5px;">Mindestgeschwindigkeit: 12km/h Mindestgewicht 70 KG Allgemeine Klasse 60 KG Jugend / Junioren / YR</p>			Etappen	Km	Pause (Minuten)	1	30	40	2	20	30	3	30	40	4	20	Ziel	Km Gesamt	100				
Etappen	Km	Pause (Minuten)																						
1	30	40																						
2	20	30																						
3	30	40																						
4	20	Ziel																						
Km Gesamt	100																							
Bewerb 7: CEN-A	80km auf Bestzeit CEN / Massenstart– RV: § 604/1 <table border="1" style="width: 100%; border-collapse: collapse; margin-top: 5px;"> <thead> <tr> <th style="width: 20%;">Etappen</th> <th style="width: 20%;">Km</th> <th style="width: 60%;">Pause (Minuten)</th> </tr> </thead> <tbody> <tr><td>1</td><td>30</td><td>40</td></tr> <tr><td>2</td><td>30</td><td>40</td></tr> <tr><td>3</td><td>20</td><td>Ziel</td></tr> <tr><td>Km Gesamt</td><td>80</td><td></td></tr> </tbody> </table> <p style="margin-top: 5px;">Mindestgeschwindigkeit: 12km/h bei einer Durchschnittsgeschwindigkeit bis 16km/h zählt der Bewerb als Qualifikationsritt für die Novice-Qualification</p>			Etappen	Km	Pause (Minuten)	1	30	40	2	30	40	3	20	Ziel	Km Gesamt	80							
Etappen	Km	Pause (Minuten)																						
1	30	40																						
2	30	40																						
3	20	Ziel																						
Km Gesamt	80																							
Bewerb 8: CEN-A	60km auf Bestzeit – CEN/Massenstart-RV: § 604/1 <table border="1" style="width: 100%; border-collapse: collapse; margin-top: 5px;"> <thead> <tr> <th style="width: 20%;">Etappen</th> <th style="width: 20%;">Km</th> <th style="width: 60%;">Pause (Minuten)</th> </tr> </thead> <tbody> <tr><td>1</td><td>30</td><td>40</td></tr> <tr><td>2</td><td>30</td><td>Ziel</td></tr> <tr><td>Km Gesamt</td><td>60</td><td></td></tr> </tbody> </table> <p style="margin-top: 5px;">Mindestgeschwindigkeit: 10km/h bei einer Durchschnittsgeschwindigkeit bis 16km/h zählt der Bewerb als Qualifikationsritt für die Novice-Qualification</p>			Etappen	Km	Pause (Minuten)	1	30	40	2	30	Ziel	Km Gesamt	60										
Etappen	Km	Pause (Minuten)																						
1	30	40																						
2	30	Ziel																						
Km Gesamt	60																							

Bewerb 9: CEN-C Neu Offene Wertung Lizenzfrei, offen für alle Rassen	40km auf Idealzeit – RV: § 801		
	Etappen	Km	Pause (Minuten)
	1	20	30
	2	20	Ziel
	Km Gesamt	40	
Puls Vetgate: 64 in maximal 20 Minuten Puls Ziel: 64 in maximal 30 Minuten Die Idealzeit wird auf der Rittbesprechung bekannt gegeben. Bei einer Durchschnittsgeschwindigkeit bis 16km/h zählt der Bewerb als Qualifikationsritt für die			

Bewerb 10: CEN-C Neu Offene Wertung Lizenzfrei, offen für alle Rassen	20km auf Idealzeit-RV :§ 801		
	Etappen	Km	Pause (Minuten)
	1	20	Ziel
	Km Gesamt	20	
Puls Vetgate: 64 in maximal 20 Minuten Puls Ziel: 64 in maximal 30 Minuten Die Idealzeit wird auf der Rittbesprechung bekannt gegeben.			

Bewerb 11 : CEN-C Neu Offene Wertung Lizenzfrei, offen für alle Rassen	10km auf Idealzeit-RV :§ 801		
	Etappe	Km	Pause (Minuten)
	1	10	Ziel
	Km Gesamt	10	
Puls Ziel: 64 in maximal 30 Minuten Die Idealzeit wird auf der Rittbesprechung bekannt gegeben.			

Vorläufiger Zeitplan:	<p>19.06.2026: Boxen sind ab 12:00 beziehbar 12:00 Meldestelle geöffnet 16:00 Vetcheck 19:00 Rittbesprechung / High Class Horse Center-Restaurant Diese ist verpflichtend für alle TeilnehmerInnen !</p> <p>20.06.2025: 08:00 Optional Vetcheck für Bewerbe 9/10/11 06:30 Start Bewerb 1 (CEI**) 06:45 Start Bewerb 2 (CEIY**) 07:00 Start Bewerb 5 (CEN 120km) 07:15 Start Bewerb 3 (CEI*) 07:30 Start Bewerb 4 (CEIY*) 09:30 Start Bewerb 6 (CEN 100km) 09:45 Start Bewerb 7 (CEN 80km) 10:00 Start Bewerb 8 (CEN 60km) 10:45 Start Bewerbe 9-11 (CEN-C 40km,20km,10km) Siegerehrung: 1 Stunde nach dem Eintreffen des letzten Reiters</p>
-----------------------	---

CEN-A 120km CEN-A 100km CEN-A 80km CEN-A 60km	Preis all inclusive: 1x Abendbuffet Freitag Abend Nenngeld, Startgeld, Sportförderung, Fixbox inkl. Stroh Einstreu, Tränker & finales Ausmisten, Heu Tagesportionen (Fr – So)	€336,- €316,- €296 €276,-
CEN-C Neu 40km CEN-C Neu 20km CENC-Neu 10km	Startgeld	€40,- €20,- €10,-

Z-Nummer: Boxen:	Für ausländische Starter in einem CEN-Bewerb hebt der OEPS für die sogenannte Z-Nummer einen zusätzlichen Betrag von 10€ ein.
Paddocks (Resting area):	<p>Beziehbar sind die Boxen ab 19.06.2026, 12:00 bis Veranstaltungsende am Samstag, auf Anfrage auch bis Sonntag. Reservierung mittels Akonto von € 90,-- über das ZNS.</p> <p>Achtung! Es gibt keine Paddocks für die Übernachtung!</p> <p>Der Platz für die Paddocks/Resting Area, während des Turniers, wird nach Startnummern vom Veranstalter fix zugewiesen!</p> <p>Tages-Paddocks im Pausenbereich sind nach der Benutzung zu reinigen (Mistablagestelle ist markiert), für Nichtreinigung werden 20,- Euro verrechnet</p>
Heu:	Extra Heu € 8 pro Portion
Stroh:	Extra Stroh € 6
Späne	€ 16,-- pro Paket
Verlust/Zerstörung Startnummer	€ 20
Box extra Nacht (mit Heu)	€ 40

IBAN des Veranstalters:	AT48 2021 9000 2112 9143 lautend auf Calapo Racing Team
--------------------------------	---

<p>Besondere Bestimmungen</p>	<p>Die Teilnahme an der Siegerehrung ist für alle gewerteten Reiter verpflichtend! (§609 4.4 ÖTO)</p> <p>Mitgliedskarte und Reiterpass/Startkarte/Lizenz sind in der Meldestelle vorzuweisen, desgleichen der Pferdepass.</p> <p>Pferde müssen entsprechend der ÖTO geimpft sein und die bestehende Haftpflichtversicherung muss in der Meldestelle nachgewiesen werden (Kopie der Polizze).</p> <p>Es gilt die Ausrüstungs- und Bekleidungs Vorschrift entsprechend der ÖTO für Distanzritte.</p> <p>Bewerbe 9, 10 und 11 sind Einsteigerbewerbe: Startkarte und Turnierpferderegistrierung nicht verpflichtend, es muss jedoch ein gültiger Pferdepass oder WRC und Impfnachweis vorgewiesen werden.</p> <p>ACHTUNG: Turnierpferderegistrierung und Startkarte ist verpflichtend, wenn der 40km Ritt für die FEI Novice Qualifikation gerechnet werden soll!</p> <p>Es besteht die Möglichkeit eine weitere Runde anzuhängen. Jede Kombination ist nach Rücksprache mit den Richtern und Tierärzten möglich.</p> <p>Best Condition Ranking für Bewerb 1-6</p> <p>Die Österreichischen Staatsmeisterschaften Distanzreiten Allgemeine Klasse werden im Rahmen der Bewerbe 120/100/80 km sowie die Österreichischen Meisterschaften Distanzreiten Junioren/Jugend werden im Rahmen der Bewerbe 100/80/60 km ausgetragen.</p> <p>Bei weniger als 3 TN werden die Meisterschaften zusammengelegt.</p> <p>Das Reglement der ÖSTM und ÖM Distanzreiten gibt es auf der Website des OEPS unter https://www.oeps.at/distanz-meisterschaftsreglements und liegt in der Meldestelle auf.</p> <p>Da zum Zeitpunkt der Ausschreibungsveröffentlichung noch ein Teil der Streckenplanungen und der Streckengenehmigungen durch die Grundstücksbesitzer ausständig sind, werden die Etappenlängen und die Anzahl der Etappen in den einzelnen Bewerben spätestens im Rahmen der technischen Besprechung bekanntgegeben.</p> <p>HAFTUNG: Der Veranstalter übernimmt keine wie auch immer geartete Haftung für Schäden, Krankheiten, Diebstahl, Verletzungen u. a. Vorkommen, von denen Pferde, Besitzer, Reiter und andere Personen oder deren Equipment betroffen werden könnten.</p> <p>Leinenpflicht für alle Hunde!</p> <p>Ausländische Teilnehmerinnen benötigen für die Verbringung von</p>
--------------------------------------	---

Calapo

RACING TEAM

Equiden eine amtliche Gesundheitsbescheinigung, gemäß der Richtlinie des EU-Rates 2009/156/EG, Anhang II.

Alle TeilnehmerInnen und BesucherInnen (egal in welcher Funktion) erteilen bei der Anmeldung oder Zutritt zum Veranstaltungsort die Zustimmung:

- dass ihre Daten laut Datenschutzgrundverordnung (DSGVO) ermittelt, verarbeitet und weitergeleitet werden dürfen
- dass sie damit auch ihre Zustimmung geben zur Bildverarbeitung samt akustischer Information.

POWERED BY

Calapo
BECAUSE I CARE.



WEISS

barbara
MILLER
photo shop

CREW PARKING

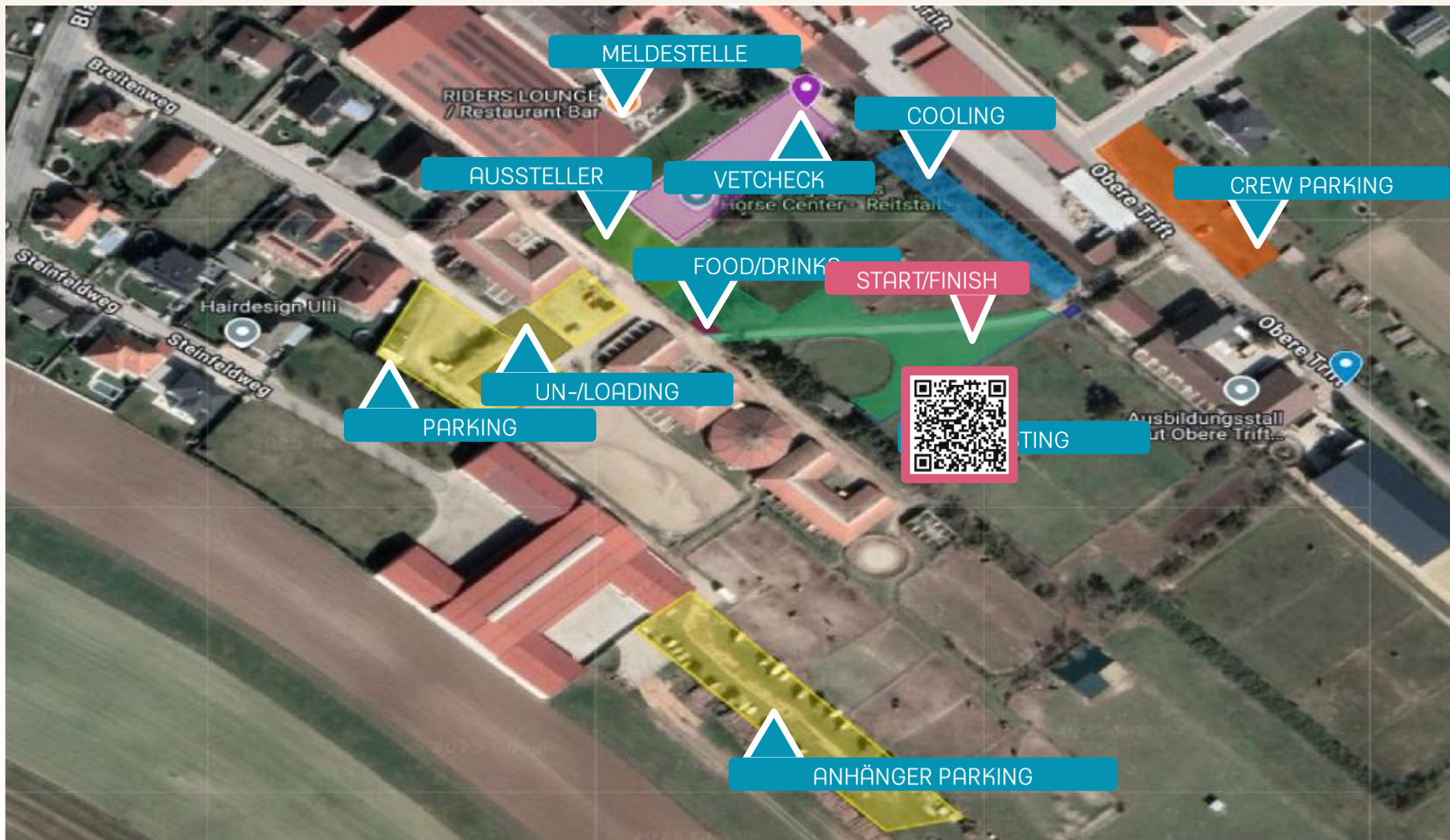

Vorläufige Planung
Änderungen vorbehalten



START/FINISH



CP1



CP3



CP2

CREWCAR

30km

20km

10 km

30 km Schleife-**ROT**

- Start - CP1 6,2km
- CP1 - CP2 5,2km
- CP2 - CP3 10,5km
- CP3 - VET 7,7km

20 km Schleife-**GELB**

- Start - CP1 6,2km
- CP1 - CP3 3,8km
- CP3 - VET 10,0km

10 km Schleife-**Blau**

- Start - VET 10,5km

Calapo
RACING TEAM

FÖHRENWALD DERBY

START/FINISH	47.801201,16.145127
CP1	47.769229, 16.113930
CP2:	47.741047, 16.089798
CP3	47.764545, 16.137174

Querung von Kreisverkehr St.Egyden in Richtung B17 Neunkirchen

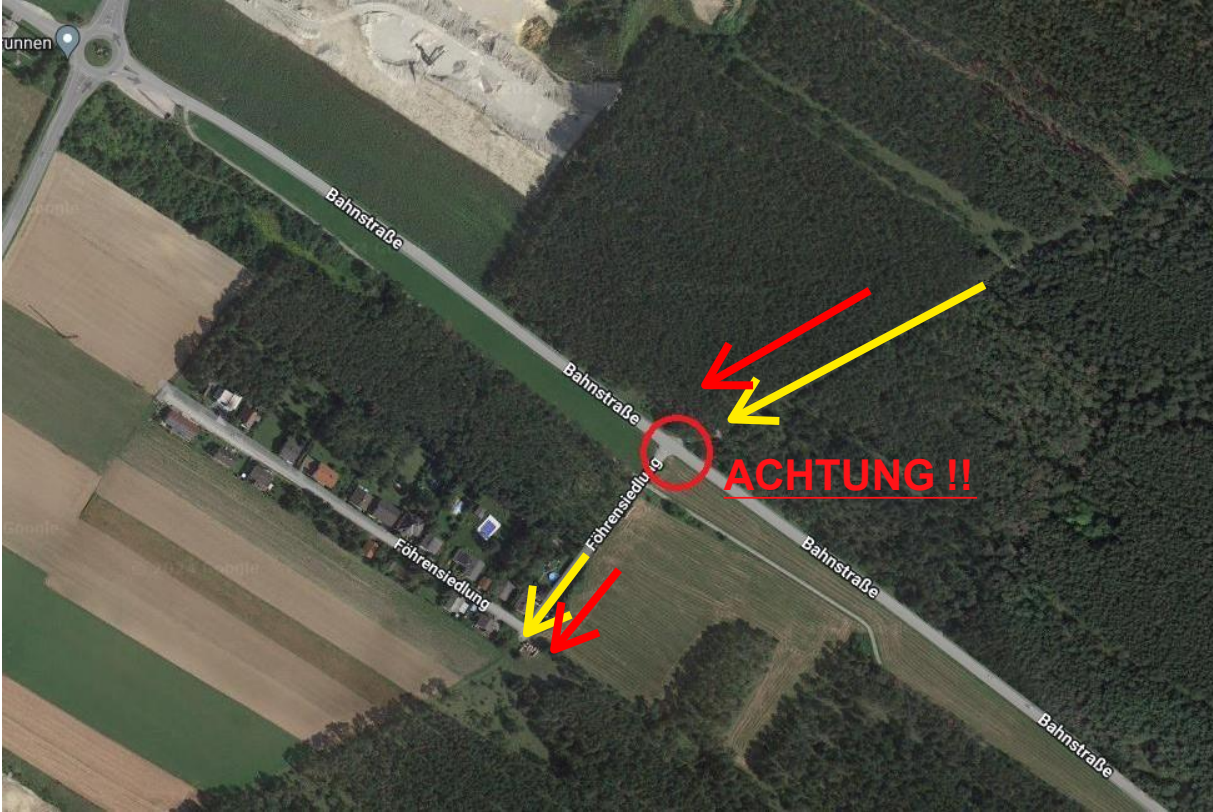

Querung von B17 Neunkirchen nach Kreisverkehr St.Egyden

